

N5 Faux Plafond (1 : 100)

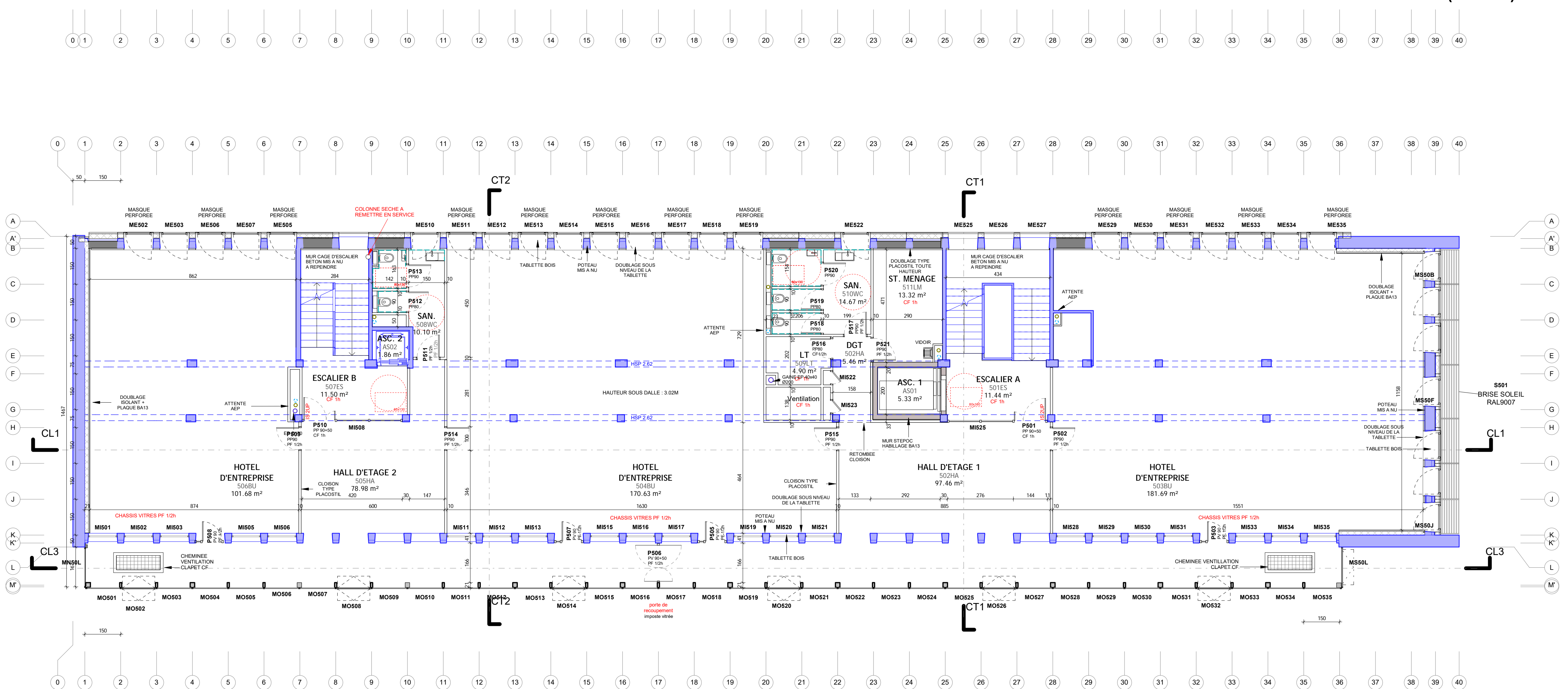

N5 / +104.31 Hotel d'Entreprise 2 (1 : 100)

| PLAFONDS | |
|----------|-----------------------------|
| | Sous Face CLT |
| | Bois ajouré |
| | Plafond acoustique existant |
| | Flocage entre nervures |
| | |

| NOMENCLATURE | |
|--------------|--|
| ME/MS | Menuiseries extérieures, numérotées par orientation (Est, Sud...) et par file de structure |
| MO/MN | Menuiseries extérieures |
| MX | Menuiseries extérieures |
| MI | Menuiseries intérieure |
| P | Portes (PP Portes Pleines, PV Portes Vitrées) |
| AG | Agencement |
| S | Semurerie |
| RE | Elément réemployé |
| --- | Faïence |
| | Element Conservé |
| | Combiement dans l'existant |

CREATION D'UN TOTEM DE L'INNOVATION
53 Boulevard Clemenceau

DCE A07 N5

ECHELLE : 1:100

Maîtrise d'ouvrage :
Saint Briec Armor Agglomération
5 rue du 71ème RI 22000 - ST BRIEUC

Direction service du patrimoine 02 96 77 30 40
Direction service économique 02 96 52 29 29
Contrôleur Technique : APAVE 02 96 35 95 25
Coordinateur SPS : A.G.C. Coordination

Maîtrise d'oeuvre :
nunc architectes (mandataire)
P.BEOUT et V.HUICQ
48a rue du Port Favigo 22000 Saint Briec
nunc.bretagne@nunc.fr 02 96 68 23 07

STRUCTURE BETON : BSO 02 96 75 44 66
STRUCTURE BOIS : ARBORESCENCE 04 79 07 96 54
THERMIQUE : HINOKI 06 81 43 56 94
ELECTRICITE : FLEC 02 99 37 77 48
AMENAGEMENT : UH 02 96 68 23 01
ACOUSTIQUE : ACOUSTIBEL 02 99 64 30 28
CUISINE : KEGIN 02 96 83 56 26
ECONOMIE : SWS 06 79 40 12 86

PROJET NUNC n°: 781
REFERENT : Vincent Masson
DATE : 20/05/2022 MISE A JOUR : 20/05/2022